

## 大雄山線・駿豆線 「謹賀新年」ヘッドマークでの運行について

伊豆箱根鉄道株式会社（住所：静岡県三島市、代表取締役社長：伍堂 文康）では、2022年元日より大雄山線と駿豆線で「謹賀新年」のヘッドマークを取り付けた電車を運行します。

記

### ■「謹賀新年」ヘッドマークでの運行について

#### 大雄山線

運行期間：2022年1月1日（土・祝）～2022年1月9日（日）

※1月6日（木）は運行しません。

※別添の時刻表をご確認ください。

電 車：5502 編成

内 容：曹洞宗「大雄山最乗寺」山田紀綱様による揮毫。大雄山線では、このヘッドマークでの運行は2021年より2回目。

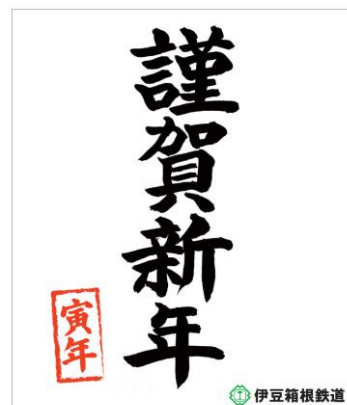

#### 駿豆線

運行期間：2022年1月2日（日）～2022年1月6日（木）

※1月6日は修善寺駅8：46着までの運行となります。

※時刻等の詳細はホームページ等でご確認ください。

電 車：3505 編成

内 容：2022年の干支「寅」と当社オリジナルキャラクター「ライオンになりたいネコ」がデザインされています。



※運行日、運行時刻は予告なく変更となる場合がございます。

◇お問 合 せ 伊豆箱根鉄道株式会社 鉄道部運輸課

TEL. 055-977-1207（土休日を除く 9：30～16：30）

以 上

この報道資料に関するお問合せ

伊豆箱根鉄道株式会社 広報担当 担当 志村、杉原

TEL.055-977-0010 FAX.055-977-1461 E-mail：[koho02@izuhakone.co.jp](mailto:koho02@izuhakone.co.jp)

## 「謹賀新年ヘッドマーク」電車運転時刻表 (期日 2022年1月1日(土)~2022年1月9日(日) 使用車両 5502編成)

運転日 駅名	1/4(火) (7時~21時までの各時間帯)		1/5(水) (7時~21時までの各時間帯)		1/1(土)・7(金) (7時~21時までの各時間帯)		1/2(土)・8(土) (7時~21時までの各時間帯)		1/3(月)・9(日) (7時~21時までの各時間帯)	
	12分発	59分着	00分発	47分着	48分発	35分着	36分発	23分着	24分発	11分着
小田原	12分発	59分着	00分発	47分着	48分発	35分着	36分発	23分着	24分発	11分着
緑町	13	58 ↑	01	46 ↑	49	34 ↑	37	22 ↑	25	10 ↑
井細田	15	56	03	44	51	32	39	20	27	08
五百羅漢	18	53	06	41	54	29	42	17	30	05
穴部	19	51	07	39	55	27	43	15	31	03
飯田岡	22	49	10	37	58	25	46	13	34	01
相模沼田	24	48	12	36	00	24	48	12	36	00
岩原	25	46	13	34	01	22	49	10	37	58
塚原	27	45	15	33	03	21	51	09	39	57
和田河原	30	41	18	29	06	17	54	05	42	53
富士フィルム前	32 ↓	39	20 ↓	27	08 ↓	15	56 ↓	03	44 ↓	51
大雄山	33分着	38分発	21分着	26分発	09分着	14分発	57分着	02分発	45分着	50分発

## 注意事項

- ・上記時刻は7:00~21:00までの間となります。その他の時間帯については駅係員にお問合せください。
- ・運行日、運転時刻は天候・車両運用等の理由により予告なく変更となる場合がございます。ご了承ください。
- ・1/6(木)の運転はありません。

☆お問合せ先・大雄山線 小田原駅0465-22-9173 または 大雄山駅 0465-74-2058

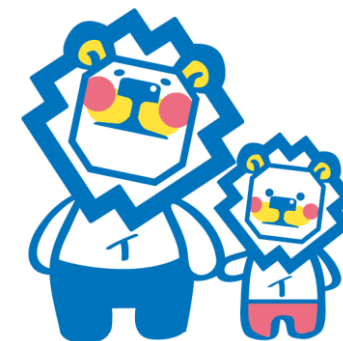

# 「謹賀新年」ヘッドマーク電車(3505編成)運行表

運用

208-135

※運用はやむを得ず変更となる場合がありますのでご了承ください。

## 【三島行時刻表】

列車番号 駅名	208	24	38	52	66	80	94	108	122	134		運行日
修善寺	(大場始発)	7:41	9:16	11:12	13:13	14:58	16:52	18:37	20:22	21:52		1月2日
牧之郷		7:43	9:19	11:15	13:16	15:01	16:55	18:40	20:25	21:55		
大仁		7:47	9:23	11:18	13:19	15:05	16:58	18:43	20:28	21:58		
田京		7:51	9:26	11:22	13:22	15:08	17:02	18:47	20:32	22:02		
伊豆長岡		7:55	9:30	11:27	13:26	15:11	17:06	18:51	20:36	22:06		
萑山		7:58	9:33	11:29	13:29	15:15	17:09	18:54	20:39	22:09		
原木		8:01	9:35	11:32	13:32	15:17	17:11	18:56	20:41	22:11		
伊豆仁田		8:03	9:39	11:35	13:34	15:21	17:14	18:59	20:44	22:14		
大場	6:36	8:06	9:42	11:37	13:37	15:24	17:18	19:03	20:48	22:18		
三島二日町	6:39	8:10	9:45	11:40	13:40	15:27	17:21	19:06	20:51	22:21		
三島田町	6:42	8:13	9:48	11:43	13:43	15:31	17:24	19:09	20:54	22:24		
三島広小路	6:43	8:14	9:49	11:45	13:45	15:32	17:26	19:11	20:56	22:26		
三島	6:46	8:17	9:52	11:47	13:47	15:35	17:29	19:14	20:59	22:29		

## 【修善寺行時刻表】

列車番号 駅名	11	27	41	55	69	83	97	111	123	135	
三島	6:59	8:31	10:17	12:13	14:08	15:54	17:50	19:35	21:05	22:35	
三島広小路	7:02	8:34	10:19	12:15	14:11	15:56	17:53	19:38	21:08	22:38	
三島田町	7:04	8:36	10:22	12:17	14:13	16:01	17:55	19:40	21:10	22:40	
三島二日町	7:06	8:38	10:24	12:19	14:15	16:03	17:57	19:42	21:12	22:42	
大場	7:09	8:42	10:29	12:23	14:19	16:07	18:01	19:46	21:16	22:46	
伊豆仁田	7:12	8:45	10:31	12:25	14:22	16:11	18:04	19:49	21:19	22:49	
原木	7:15	8:47	10:34	12:28	14:26	16:13	18:06	19:51	21:21	22:51	
萑山	7:18	8:50	10:36	12:30	14:30	16:16	18:09	19:54	21:24	22:54	
伊豆長岡	7:22	8:54	10:39	12:33	14:33	16:19	18:12	19:57	21:27	22:57	
田京	7:27	8:58	10:43	12:37	14:37	16:22	18:16	20:01	21:31	23:01	
大仁	7:31	9:02	10:46	12:41	14:40	16:27	18:20	20:05	21:35	23:05	
牧之郷	7:35	9:06	10:50	12:45	14:44	16:31	18:24	20:09	21:39	23:09	
修善寺	7:37	9:08	10:53	12:47	14:47	16:33	18:27	20:12	21:42	23:12	

# 「謹賀新年」ヘッドマーク電車(3505編成)運行表

運用

10-137

※運用はやむを得ず変更となる場合がありますのでご了承ください。

## 【三島行時刻表】

列車番号 駅名	10	26	40	54	68	82	96	110	124	136		運行日
修善寺	6:24	7:54	9:30	11:29	13:26	15:12	17:07	18:52	20:37	22:07		1月3日
牧之郷	6:27	7:57	9:32	11:32	13:29	15:14	17:10	18:55	20:40	22:10		
大仁	6:30	8:02	9:36	11:35	13:33	15:18	17:13	18:58	20:43	22:13		
田京	6:34	8:05	9:39	11:39	13:36	15:22	17:17	19:02	20:47	22:17		
伊豆長岡	6:37	8:09	9:43	11:42	13:40	15:27	17:21	19:06	20:51	22:21		
萁山	6:40	8:12	9:46	11:45	13:44	15:30	17:24	19:09	20:54	22:24		
原木	6:43	8:15	9:48	11:48	13:47	15:32	17:26	19:11	20:56	22:26		
伊豆仁田	6:45	8:17	9:51	11:50	13:50	15:35	17:29	19:14	20:59	22:29		
大場	6:48	8:20	9:54	11:53	13:52	15:38	17:33	19:18	21:03	22:33		
三島二日町	6:51	8:23	9:57	11:56	13:55	15:41	17:36	19:21	21:06	22:36		
三島田町	6:54	8:26	9:59	11:59	13:58	15:45	17:39	19:24	21:09	22:39		
三島広小路	6:55	8:27	10:01	12:00	14:00	15:46	17:41	19:26	21:11	22:41		
三島	6:58	8:30	10:04	12:03	14:02	15:49	17:44	19:29	21:14	22:44		

## 【修善寺行時刻表】

列車番号 駅名	13	29	43	57	71	85	99	113	125	137	
三島	7:11	8:47	10:30	12:29	14:21	16:15	18:05	19:50	21:20	22:50	
三島広小路	7:13	8:50	10:32	12:31	14:23	16:18	18:08	19:53	21:23	22:53	
三島田町	7:15	8:52	10:35	12:33	14:25	16:20	18:10	19:55	21:25	22:55	
三島二日町	7:17	8:54	10:37	12:35	14:27	16:22	18:12	19:57	21:27	22:57	
大場	7:21	8:58	10:40	12:39	14:31	16:25	18:16	20:01	21:31	23:01	
伊豆仁田	7:23	9:01	10:43	12:41	14:34	16:29	18:19	20:04	21:34	23:04	
原木	7:26	9:03	10:45	12:44	14:36	16:31	18:21	20:06	21:36	23:06	
萁山	7:29	9:06	10:48	12:48	14:39	16:34	18:24	20:09	21:39	23:09	
伊豆長岡	7:32	9:09	10:52	12:50	14:42	16:37	18:27	20:12	21:42	23:12	
田京	7:35	9:12	10:56	12:54	14:45	16:40	18:31	20:16	21:46	23:16	
大仁	7:39	9:16	10:59	12:58	14:49	16:44	18:35	20:20	21:50	23:20	
牧之郷	7:43	9:20	11:03	13:02	14:53	16:48	18:39	20:24	21:54	23:23	
修善寺	7:45	9:22	11:06	13:04	14:55	16:50	18:42	20:27	21:57	23:26	

# 「謹賀新年」ヘッドマーク電車(3505編成)運行表

運用

6-120-2403

※運用はやむを得ず変更となる場合がありますのでご了承ください。

## 【三島行時刻表】

列車番号 駅名	6	22	36	50	64	78	92	106	120			運行日
修善寺	6:01	7:31	9:02	10:54	12:59	14:42	16:37	18:22	20:07			1月4日
牧之郷	6:03	7:34	9:05	10:56	13:01	14:45	16:40	18:25	20:10			
大仁	6:07	7:38	9:08	11:02	13:05	14:48	16:43	18:28	20:13			
田京	6:11	7:41	9:12	11:06	13:09	14:52	16:47	18:32	20:17			
伊豆長岡	6:15	7:45	9:15	11:10	13:13	14:56	16:51	18:36	20:21			
萑山	6:18	7:48	9:18	11:13	13:16	14:59	16:54	18:39	20:24			
原木	6:20	7:51	9:21	11:15	13:19	15:02	16:56	18:41	20:26			
伊豆仁田	6:23	7:53	9:23	11:19	13:22	15:06	16:59	18:44	20:29			
大場	6:26	7:56	9:26	11:21	13:25	15:08	17:03	18:48	20:33			
三島二日町	6:29	7:59	9:29	11:24	13:28	15:12	17:06	18:51	20:36			
三島田町	6:31	8:02	9:32	11:27	13:31	15:16	17:09	18:54	20:39			
三島広小路	6:33	8:03	9:34	11:29	13:32	15:17	17:11	18:56	20:41			
三島	6:36	8:06	9:36	11:31	13:35	15:20	17:14	18:59	20:44			

## 【修善寺行時刻表】

列車番号 駅名	9	25	39	53	67	81	95	109			
三島	6:49	8:20	10:04	11:54	13:52	15:41	17:35	19:20			
三島広小路	6:51	8:22	10:06	11:57	13:55	15:43	17:38	19:23			
三島田町	6:53	8:25	10:09	11:59	13:57	15:45	17:40	19:25			
三島二日町	6:55	8:27	10:11	12:01	13:59	15:47	17:42	19:27			
大場	6:59	8:31	10:15	12:04	14:03	15:52	17:46	19:31			
伊豆仁田	7:01	8:33	10:17	12:07	14:06	15:55	17:49	19:34			
原木	7:04	8:36	10:20	12:10	14:08	15:58	17:51	19:36			
萑山	7:07	8:39	10:22	12:13	14:11	16:01	17:54	19:39			
伊豆長岡	7:10	8:41	10:25	12:16	14:14	16:04	17:57	19:42			
田京	7:14	8:45	10:30	12:20	14:18	16:07	18:01	19:46			
大仁	7:17	8:49	10:33	12:24	14:23	16:11	18:05	19:50			
牧之郷	7:21	8:53	10:37	12:27	14:27	16:15	18:09	19:54			
修善寺	7:24	8:55	10:39	12:30	14:29	16:17	18:12	19:57			

# 「謹賀新年」ヘッドマーク電車(3505編成)運行表

運用

203-139

※運用はやむを得ず変更となる場合がありますのでご了承ください。

## 【三島行時刻表】

列車番号 駅名	12	28	42	56	70	84	98	112	126	138		運行日
修善寺	6:32	8:05	9:52	11:44	13:41	15:27	17:22	19:07	20:52	22:22		1月5日
牧之郷	6:34	8:07	9:54	11:47	13:43	15:30	17:25	19:10	20:55	22:25		
大仁	6:39	8:11	9:58	11:51	13:47	15:34	17:28	19:13	20:58	22:28		
田京	6:43	8:15	10:01	11:54	13:51	15:37	17:32	19:17	21:02	22:32		
伊豆長岡	6:48	8:19	10:05	11:58	13:56	15:41	17:36	19:21	21:06	22:36		
萑山	6:51	8:22	10:08	12:01	13:59	15:44	17:39	19:24	21:09	22:39		
原木	6:53	8:25	10:10	12:04	14:02	15:47	17:41	19:26	21:11	22:41		
伊豆仁田	6:56	8:27	10:13	12:06	14:05	15:49	17:44	19:29	21:14	22:44		
大場	6:58	8:30	10:16	12:09	14:08	15:52	17:48	19:33	21:18	22:48		
三島二日町	7:02	8:34	10:19	12:12	14:11	15:55	17:51	19:36	21:21	22:51		
三島田町	7:04	8:36	10:22	12:17	14:13	15:58	17:54	19:39	21:24	22:54		
三島広小路	7:06	8:38	10:23	12:19	14:15	16:00	17:56	19:41	21:26	22:56		
三島	7:09	8:41	10:26	12:22	14:18	16:02	17:59	19:44	21:29	22:59		

## 【修善寺行時刻表】

列車番号 駅名	203	15	31	45	59	73	87	101	115	127	139
三島	大場始発	7:22	9:00	10:49	12:44	14:33	16:32	18:20	20:05	21:35	23:05
三島広小路		7:24	9:02	10:52	12:47	14:36	16:35	18:23	20:08	21:38	23:08
三島田町		7:26	9:04	10:54	12:49	14:40	16:38	18:25	20:10	21:40	23:10
三島二日町		7:28	9:06	10:56	12:51	14:42	16:41	18:27	20:12	21:42	23:12
大場	6:05	7:32	9:10	11:00	12:54	14:46	16:46	18:31	20:16	21:46	23:16
伊豆仁田	6:08	7:35	9:12	11:03	12:57	14:49	16:49	18:34	20:19	21:49	23:19
原木	6:10	7:38	9:15	11:05	12:59	14:51	16:51	18:36	20:21	21:51	23:21
萑山	6:13	7:41	9:18	11:08	13:02	14:54	16:54	18:39	20:24	21:54	23:24
伊豆長岡	6:16	7:45	9:21	11:11	13:05	14:57	16:57	18:42	20:27	21:57	23:27
田京	6:19	7:50	9:25	11:14	13:09	15:01	17:01	18:46	20:31	22:01	23:31
大仁	6:23	7:53	9:29	11:18	13:12	15:04	17:05	18:50	20:35	22:05	23:34
牧之郷	6:27	7:57	9:33	11:22	13:16	15:08	17:09	18:54	20:39	22:09	23:38
修善寺	6:29	8:00	9:35	11:24	13:19	15:11	17:12	18:57	20:42	22:12	23:40

